



Panduan

Penggunaan Ruang GTK untuk Sertifikasi Pendidik

PPG Bagi Guru Tertentu

Dokumen 6 Mei 2025 | Materi Umum





Daftar Isi

1. Masuk ke Ruang GTK
2. Menu Sertifikasi Pendidik
 - a. Mempelajari Modul
 - b. Mengerjakan Post test
 - c. Mengerjakan Jurnal pembelajaran
3. Pertanyaan yang sering ditanyakan
4. Pusat Informasi dan Pusat Bantuan

Masuk ke Ruang GTK



PMM telah bertransformasi menjadi Ruang GTK



21 Januari 2025 lalu, PMM telah bertransformasi menjadi Ruang GTK bersamaan dengan perilisian Rumah Pendidikan untuk mendukung visi besar:

“Pendidikan Bermutu untuk Semua”

Rumah Pendidikan mendukung kolaborasi seluruh aktor pendidikan dalam meningkatkan kualitas pendidikan di Indonesia, demi mewujudkan nilai **RAMAH: Responsif, Akuntabel, Melayani, Adaptif, dan Harmonis.**



Di dalam Rumah Pendidikan terdapat 8 ruang yang dapat dimanfaatkan



Di dalam ruang-ruang, terdapat fitur-fitur yang sudah dimanfaatkan selama ini sesuai dengan kebutuhan pengguna.

Mari melangkah maju bersama Ruang GTK, semangat bertumbuh terus berlanjut!

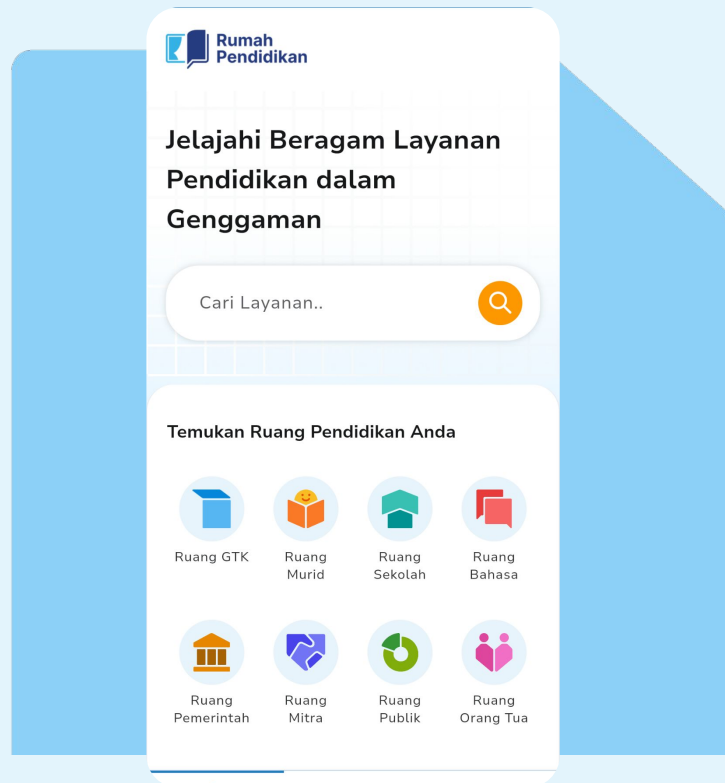

Masuk ke Ruang GTK

Ruang GTK dapat diakses melalui 2 Cara:

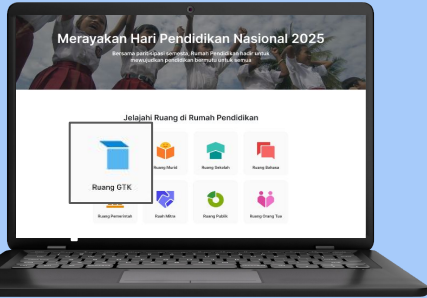

Akses melalui laman situs
<https://rumahpendidikan.go.id>
kemudian pilih Ruang GTK



Unduh Aplikasi Rumah Pendidikan untuk gawai Android di *Google Playstore*



Unduh Aplikasi Ruang GTK untuk gawai Android di *Google Playstore* dan *iOs*



Akses melalui laman situs
<https://guru.kemendikdasmen.go.id>

Login dengan menggunakan Akun belajar.id

1

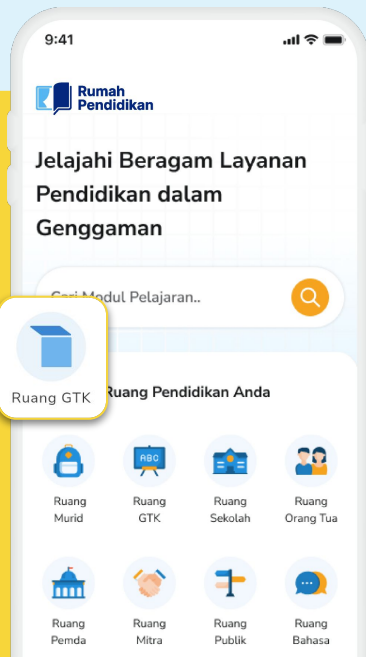

Pastikan anda telah masuk pada **Ruang GTK**

2



Pilih fitur sertifikasi pendidik yang tersedia di Ruang GTK

Catatan:

1. Untuk dapat masuk ke Ruang GTK gunakan Akun belajar.id.
2. Jika belum memiliki Akun belajar.id, Pendidik dan Tenaga Kependidikan yang terdaftar di Dapodik bisa mendapatkan Akun belajar.id secara mandiri melalui tautan <https://belajar.id/>
3. **Baca informasi lebih lengkap di** <https://bit.ly/LoginkeRuangGTK>

Login dengan menggunakan Akun belajar.id

3

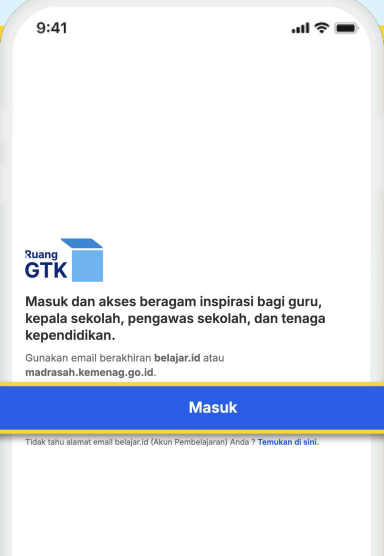

Pilih masuk dan pilih Akun belajar.id yang akan digunakan.

Jika tidak ada email yang sesuai, pilih **tambahkan akun lain**.

4

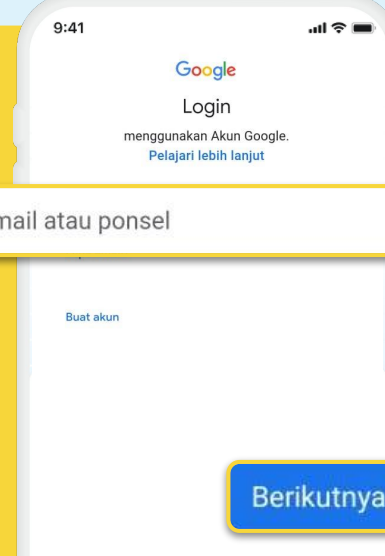

Bagi Anda yang memilih **Tambahkan akun lain**, Anda akan diarahkan untuk mengisi email dan kata sandi (*password*).

Lalu klik **Berikutnya**.

5

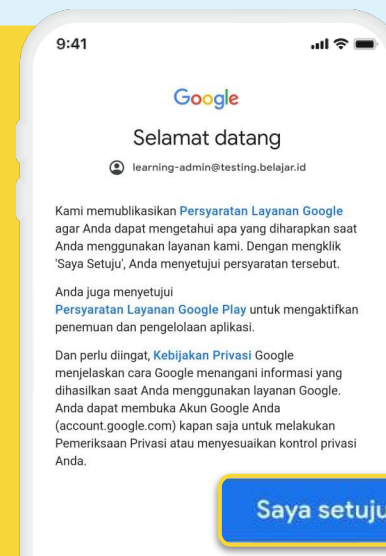

Klik **Saya setuju** untuk masuk ke Ruang GTK.

Bagian 02

Menu Sertifikasi Pendidik



Apa yang harus dilakukan guru di menu Sertifikasi Pendidik?



1. Mempelajari Modul Pembelajaran

2. Mengerjakan Post-test

3. Mengerjakan jurnal pembelajaran

Setelah melakukan tiga tahap diatas dan jurnal pembelajaran Anda tervalidasi, Anda dapat memantau website UKPPPG untuk mendapatkan jadwal UKPPPG terdekat.



Apa yang harus dilakukan guru di menu Sertifikasi Pendidik?



1

Mempelajari Modul

Mempelajari Modul

01

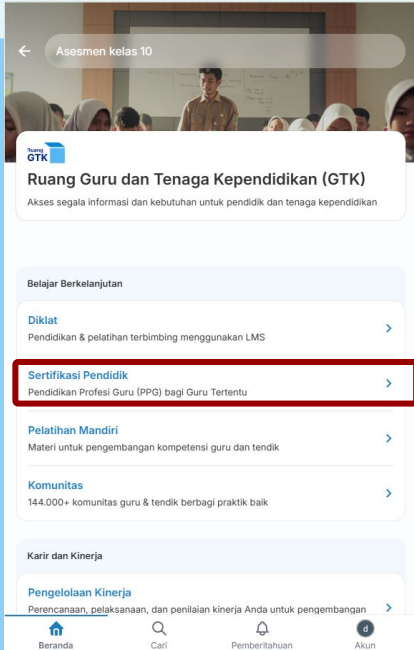

Masuk ke menu Sertifikasi Pendidik di halaman utama Ruang GTK. Saat ini fitur hanya tersedia untuk peserta PPG Guru Tertentu.

02

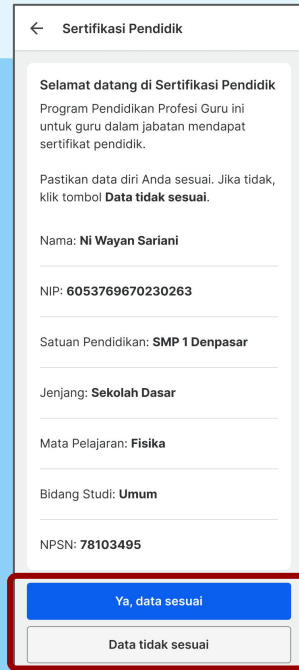

Lakukan konfirmasi data, pilih **Ya, data sesuai** jika data sesuai, jika tidak sesuai, klik **Data tidak sesuai**

03

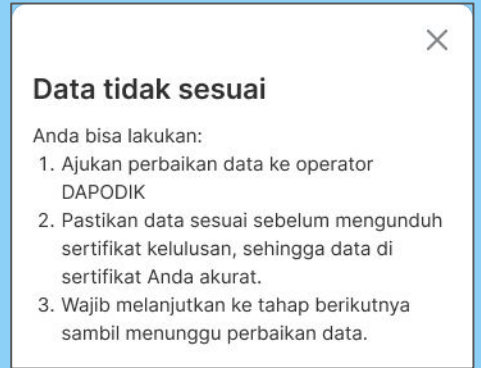

Data tidak sesuai

Anda bisa lakukan:

1. Ajukan perbaikan data ke operator DAPODIK
2. Pastikan data sesuai sebelum mengunggah sertifikat kelulusan, sehingga data di sertifikat Anda akurat.
3. Wajib melanjutkan ke tahap berikutnya sambil menunggu perbaikan data.

Apabila Data tidak sesuai, Anda bisa mengikuti petunjuk pembaharuan data dan Anda wajib melanjutkan ke tahap berikutnya sambil menunggu perbaikan data.

Mempelajari Modul

04

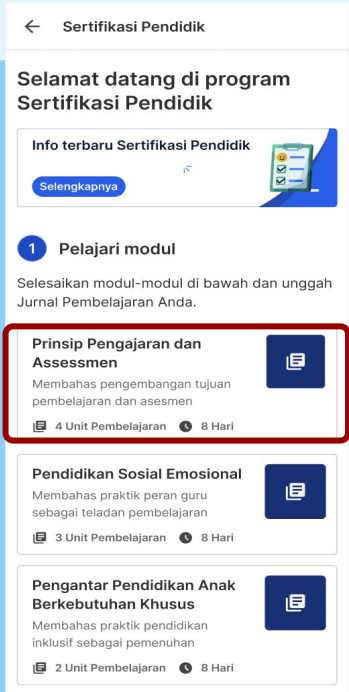

Anda akan masuk ke laman belajar Sertifikasi Pendidik, pilih Modul untuk dipelajari

05

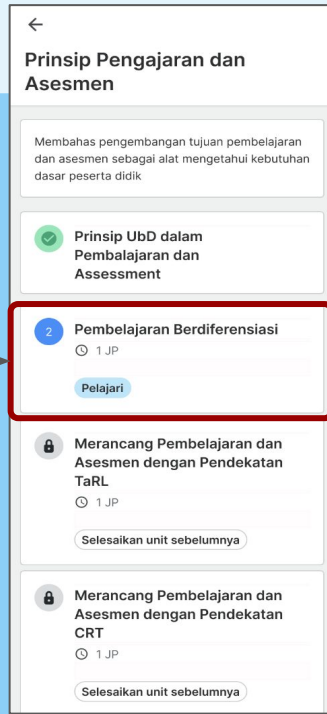

Pelajari modul sesuai urutan modul. Modul yang sudah diselesaikan akan bertanda centang hijau.

06

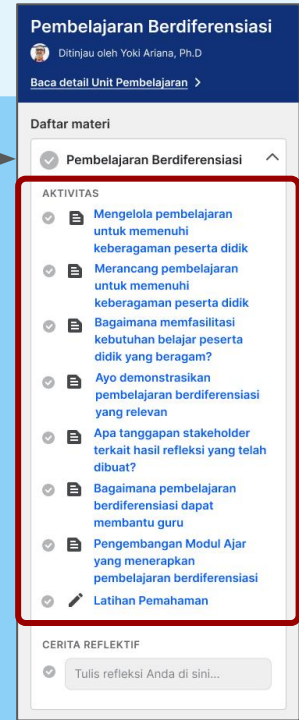

Pelajari modul secara berurutan. Pada bagian akhir setiap unit pembelajaran, terdapat latihan pemahaman yang wajib dikerjakan

Mempelajari Modul

Modul Pengantar Naskah Akademik dan Paparan Pembelajaran Mendalam

Naskah Akademik dan Paparan Pembelajaran Mendalam

Dokumen ini berisi naskah akademik dan paparan pembelajaran mendalam menuju pendidikan bermutu untuk semua. Dokumen-dokumen ini wajib dibaca agar peserta PPG mendapatkan pemahaman kerangka kerja pembelajaran mendalam sebagai landasan menyelesaikan jurnal pembelajaran.

[Naskah Akademik Pembelajaran Mendalam dapat diunggah disini](#)



[Paparan Pembelajaran Mendalam dapat diunggah disini](#)



Mempelajari Modul

07

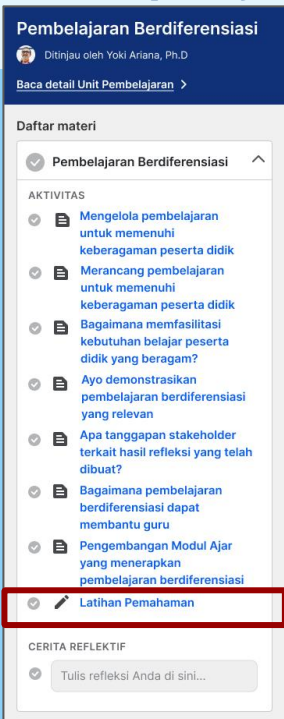

Pada bagian akhir unit pembelajaran, terdapat Latihan Pemahaman yang perlu Anda kerjakan

08

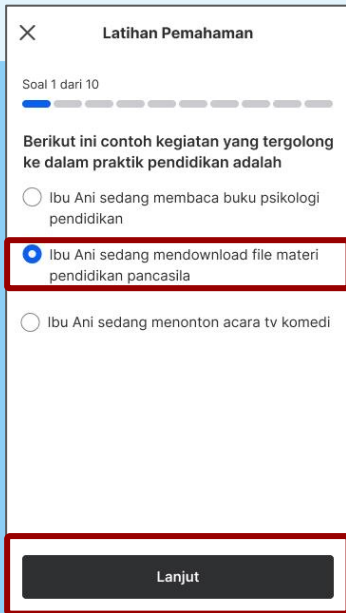

Jawab soal dengan memilih jawaban yang sesuai. Klik **Lanjut** untuk melanjutkan

09

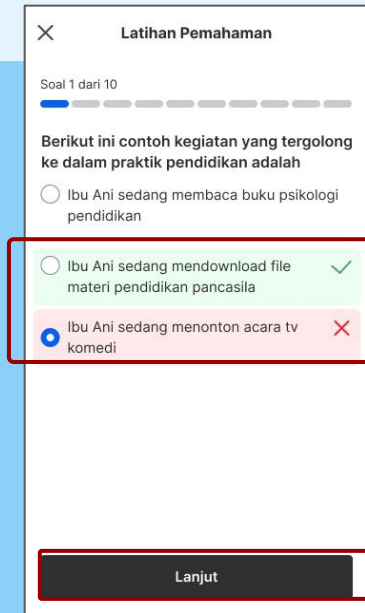

Anda dapat melihat jawaban yang tepat. Klik **Lanjut** untuk mengerjakan semua latihan Pemahaman.

Mempelajari Modul

10

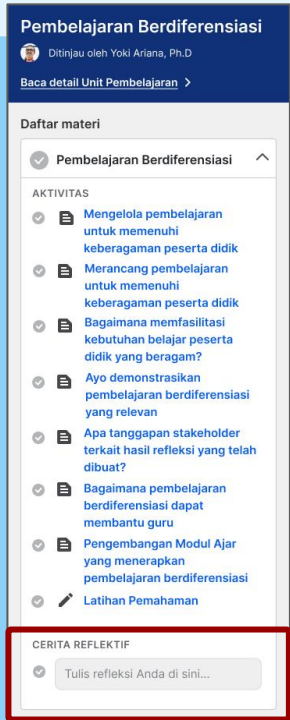

Terakhir, tuliskan cerita reflektif pada akhir pembelajaran

11

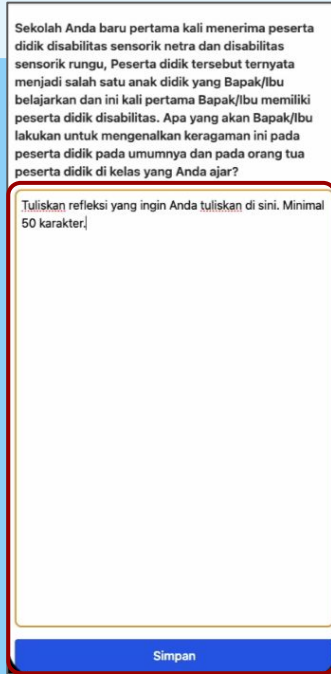

Isi refleksi Anda sesuai dengan pertanyaan atau panduan pengerjaan refleksi

12

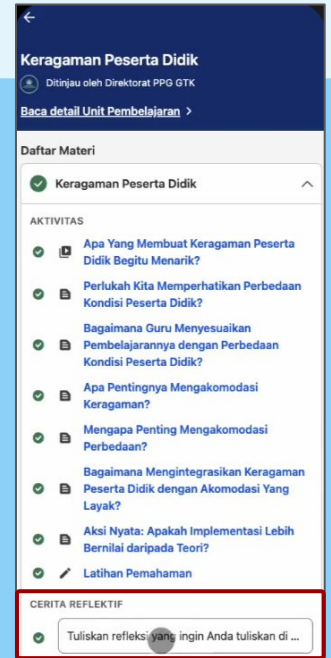

Jika sudah selesai, status akan berubah tercentang.

Baru di tahun 2025!

Penguncian waktu pada saat mengerjakan modul*

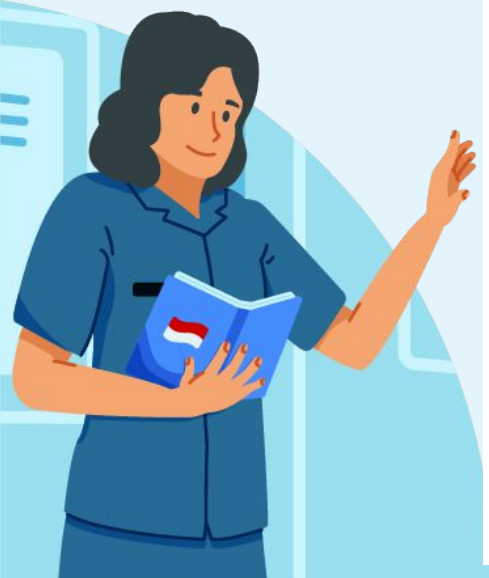

1 Pelajari modul

Selesaikan modul-modul di bawah dan unggah Jurnal Pembelajaran Anda.

Prinsip Pengajaran dan Assesmen

Membahas pengembangan tujuan pembelajaran dan asesmen

4 Unit Pembelajaran 8 Hari

Pendidikan Sosial Emosional

Membahas praktik peran guru sebagai teladan pembelajaran

3 Unit Pembelajaran 6 Hari

Pengantar Pendidikan Anak Berkebutuhan Khusus

Membahas praktik pendidikan inklusif sebagai pemenuhan

2 Unit Pembelajaran 4 Hari

Mulai tahun 2025, terdapat fitur baru yang mengharuskan peserta mengikuti durasi pengerjaan modul, peserta diharapkan dapat menyelesaikan pembelajaran dalam durasi 18 hari - 43 hari

Setiap modul memiliki durasi pengerjaan masing-masing:

Modul 1 → diselesaikan dalam 8 hari

Modul 2 → diselesaikan dalam 6 hari

Modul 3 → diselesaikan dalam 4 hari

Peserta dapat bebas memilih modul mana yang ingin diselesaikan dahulu namun tetap dengan limitasi waktu yang sudah diberikan minimal 18 hari dan diharapkan selesai selama 43 hari

**saat ini fitur masih dalam proses pengembangan dan baru bisa diuji coba di minggu ke 3 bulan Mei*

Fitur Penguncian Waktu

01

1 Pelajari modul

Selesaikan modul-modul di bawah dan unggah Jurnal Pembelajaran Anda.

Prinsip Pengajaran dan Assesmen

Membahas pengembangan tujuan pembelajaran dan asesmen

📖 4 Unit Pembelajaran ⌚ 8 Hari

Pendidikan Sosial Emosional

Membahas praktik peran guru sebagai teladan pembelajaran

📖 3 Unit Pembelajaran ⌚ 6 Hari

Pengantar Pendidikan Anak Berkebutuhan Khusus

Membahas praktik pendidikan inklusif sebagai pemenuhan

📖 2 Unit Pembelajaran ⌚ 4 Hari

Anda dapat memilih modul mana yang ingin diselesaikan terlebih dahulu

02

Prinsip Pengajaran dan Assesmen

Membahas pengembangan tujuan pembelajaran dan asesmen

📖 4 Unit Pembelajaran ⌚ 8 Hari

Perhatikan durasi yang menempel pada setiap modul, Anda tidak dapat membuka modul lain sebelum tenggat waktu terlewati

03



The screenshot shows the app interface with a confirmation dialog box. The dialog box has a title "Apakah Anda memilih modul ini ?" and a message: "dengan membuka modul ini maka modul lain akan terkunci dan akan tersedia lagi pada 7 November 2025". There are two buttons: "Ya saya yakin" (highlighted with a red border) and "Batalkan".

Akan muncul konfirmasi untuk mulai melakukan pembelajaran pada satu modul dengan durasi tertentu sesuai dengan pengaturan durasi yang ditetapkan

Fitur Penguncian Waktu

04

1 Pelajari modul

Selesaikan modul-modul di bawah dan unggah Jurnal Pembelajaran Anda.

Prinsip Pengajaran dan Assesmen

Membahas pengembangan tujuan pembelajaran dan asesmen

4 Unit Pembelajaran 8 Hari

Pendidikan Sosial Emosional

Membahas praktik peran guru sebagai teladan pembelajaran

3 Unit Pembelajaran 6 Hari

Tersedia pada 7 November

Pengantar Pendidikan Anak Berkebutuhan Khusus

Membahas praktik pendidikan inklusif sebagai pemenuhan

2 Unit Pembelajaran 4 Hari

Tersedia pada 7 November

Tampilan pada saat modul sudah dipilih dan belum selesai, Anda tidak bisa mengerjakan modul yang lain karena akan terbuka setelah waktu tenggat selesai

05

1 Pelajari modul

Selesaikan modul-modul di bawah dan unggah Jurnal Pembelajaran Anda.

Prinsip Pengajaran dan Assesmen

Membahas pengembangan tujuan pembelajaran dan asesmen

4 Unit Pembelajaran

Selesai

Pendidikan Sosial Emosional

Membahas praktik peran guru sebagai teladan pembelajaran

3 Unit Pembelajaran 6 Hari

Tersedia pada 7 November

Pengantar Pendidikan Anak Berkebutuhan Khusus

Membahas praktik pendidikan inklusif sebagai pemenuhan

2 Unit Pembelajaran 4 Hari

Tersedia pada 7 November

Tampilan pada saat modul sudah dipilih dan sudah selesai, namun modul lainnya masih terkunci karena tenggat waktu modul yang dipilih belum selesai

06

1 Pelajari modul

Selesaikan modul-modul di bawah dan unggah Jurnal Pembelajaran Anda.

Prinsip Pengajaran dan Assesmen

Membahas pengembangan tujuan pembelajaran dan asesmen

4 Unit Pembelajaran

Selesai

Pendidikan Sosial Emosional

Membahas praktik peran guru sebagai teladan pembelajaran

3 Unit Pembelajaran 6 Hari

Tersedia pada 7 November

Pengantar Pendidikan Anak Berkebutuhan Khusus

Membahas praktik pendidikan inklusif sebagai pemenuhan

2 Unit Pembelajaran 4 Hari

Tersedia pada 7 November

Tampilan pada saat modul sudah dipilih, sudah selesai, dan tenggat waktu modul sudah selesai, peserta dapat memilih modul lain

Apa yang harus dilakukan guru di menu Sertifikasi Pendidik?



2

Mengerjakan
post test di
akhir unit
pembelajaran

Mengerjakan post test di akhir unit pembelajaran



Post test dapat dikerjakan jika semua unit pembelajaran telah selesai dipelajari.

Gulir ke bawah pada bagian modul, lalu pilih paket Post test yang akan dikerjakan.

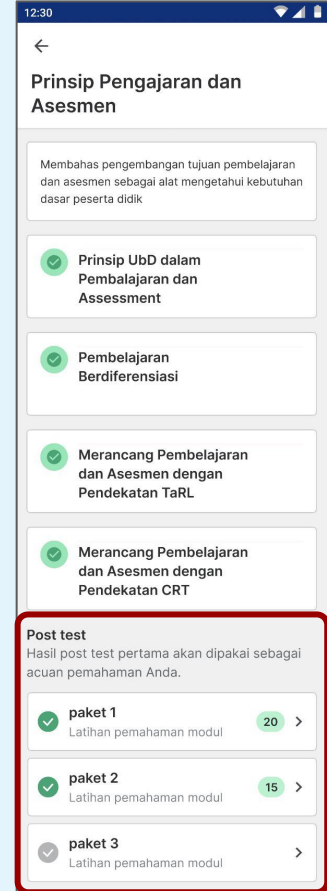

Mengerjakan post test di akhir unit pembelajaran

01

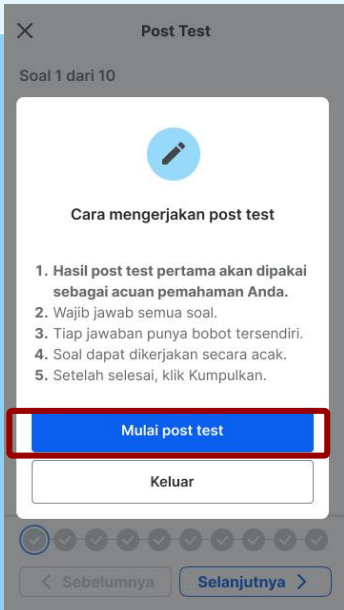

Klik **Mulai Post test** untuk mulai mengerjakan

02

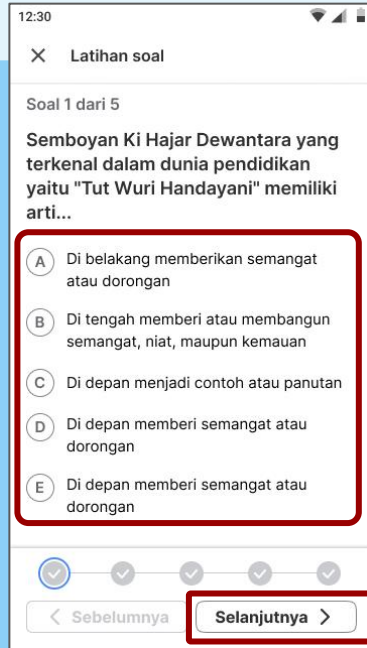

Jawab soal dengan memilih jawaban yang sesuai. Klik **Selanjutnya** untuk melanjutkan

03



Anda akan mendapatkan hasil Post test Anda. Anda bisa klik **Keluar**, atau klik **Kerjakan ulang** untuk mengulang latihan

Mengerjakan post test di akhir unit pembelajaran



Perhatikan bahwa Hasil post-test akan dilengkapi dengan jawaban yang Anda pilih beserta bobot nilainya.

Anda bisa menggunakan hasil latihan ini sebagai catatan progres belajar Anda untuk persiapan UKPPPG (Uji Kompetensi Peserta Pendidikan Profesi Guru).

Semakin sering berlatih, semakin Anda bisa terbiasa dengan jenis soal-soal yang akan keluar di UKPPPG.

Mengerjakan post test di akhir unit pembelajaran

04

←

Prinsip Pengajaran dan Asesmen

Membahas pengembangan tujuan pembelajaran dan asesmen sebagai alat mengetahui kebutuhan dasar peserta didik

- Prinsip UbD dalam Pembelajaran dan Assessment
- Pembelajaran Berdiferensiasi
- Merancang Pembelajaran dan Asesmen dengan Pendekatan TaRL
- Merancang Pembelajaran dan Asesmen dengan Pendekatan CRT

Selesaikan seluruh unit pembelajaran

05

Post test

Hasil post test pertama akan dipakai sebagai acuan pemahaman Anda.

- paket 1** 20 >
Latihan pemahaman modul
- paket 2** 15 >
Latihan pemahaman modul
- paket 3** >
Latihan pemahaman modul

Jurnal Pembelajaran

Tunjukkan hasil belajar Anda.

Kerjakan Jurnal Pembelajaran
5 pilihan Tugas akhir

[Selesaikan unit dan latihan soal](#)

Selesaikan seluruh Post test

06

12:30

←

Jurnal Pembelajaran

Untuk Topik: Merdeka Belajar

Menyebarkan Pemahaman Merdeka Belajar

[Buka rincian](#) **Dipilih**

[Selanjutnya](#)

Pada bagian akhir, kerjakan jurnal Pembelajaran

Apa yang harus dilakukan guru di menu Sertifikasi Pendidik?



3

Mengerjakan
Jurnal
Pembelajaran

Mengerjakan Jurnal Pembelajaran

01

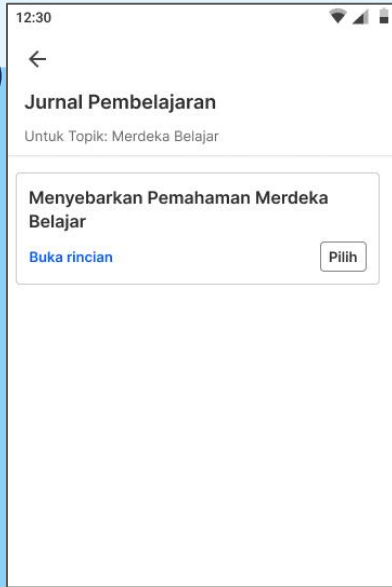

Pilih Jurnal Pembelajaran yang akan dikerjakan

02

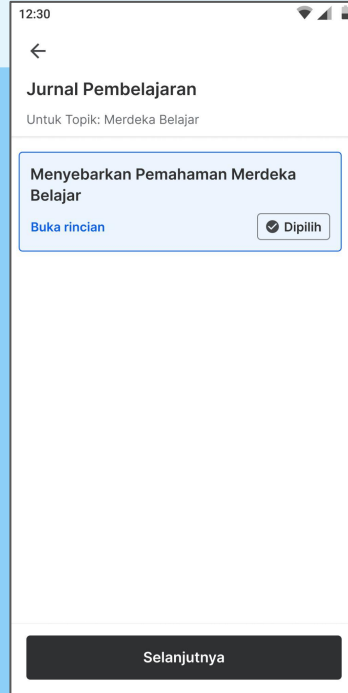

Klik **Selanjutnya**

03

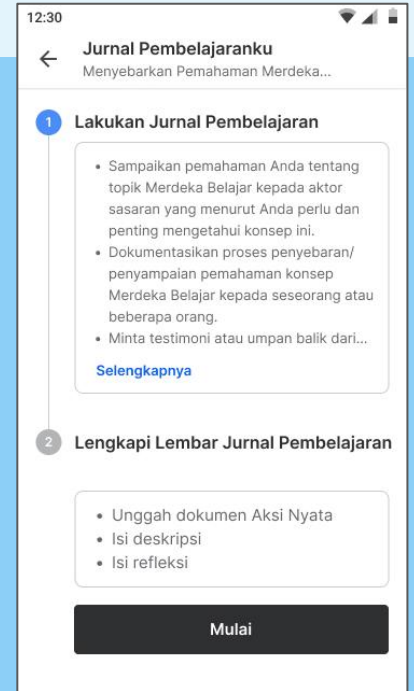

Baca petunjuk pengerjaan Jurnal Pembelajaran, klik **Mulai** untuk melanjutkan

Mengerjakan Jurnal Pembelajaran

04

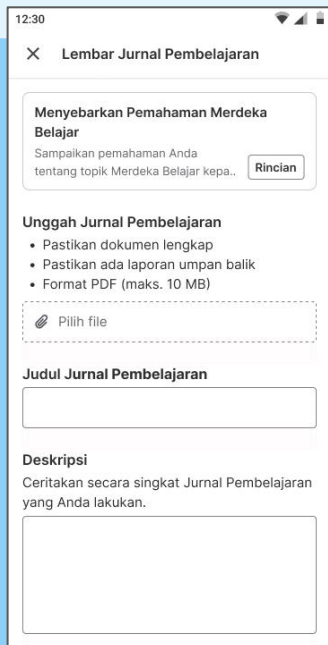

12:30

X Lembar Jurnal Pembelajaran

Menyebarkan Pemahaman Merdeka Belajar
Sampaikan pemahaman Anda tentang topik Merdeka Belajar ke... Rincian

Unggah Jurnal Pembelajaran

- Pastikan dokumen lengkap
- Pastikan ada laporan umpan balik
- Format PDF (maks. 10 MB)

Pilih file

Judul Jurnal Pembelajaran

Deskripsi
Ceritakan secara singkat Jurnal Pembelajaran yang Anda lakukan.

Unggah Jurnal Pembelajaran, beri judul dan masukkan deskripsi.

05

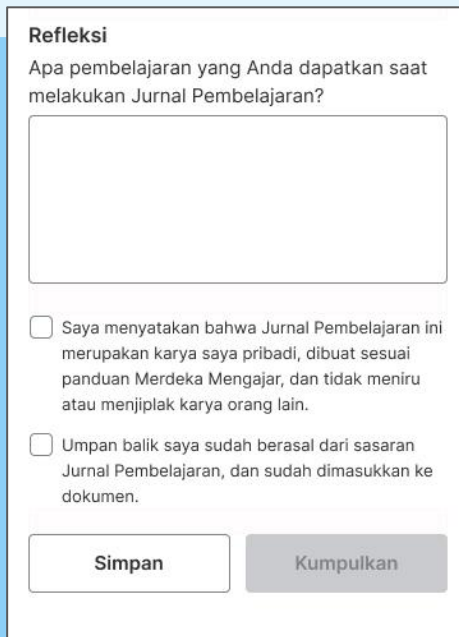

Refleksi

Apa pembelajaran yang Anda dapatkan saat melakukan Jurnal Pembelajaran?

Saya menyatakan bahwa Jurnal Pembelajaran ini merupakan karya saya pribadi, dibuat sesuai panduan Merdeka Mengajar, dan tidak meniru atau menjiplak karya orang lain.

Umpan balik saya sudah berasal dari sasaran Jurnal Pembelajaran, dan sudah dimasukkan ke dokumen.

Simpan Kumpulkan

Masih pada halaman yang sama, tuliskan Refleksi pembelajaran dan centang konfirmasi yang dibutuhkan. Klik **Simpan** untuk menyimpan sebagai draf, Klik **Kumpulkan** untuk melanjutkan.

06

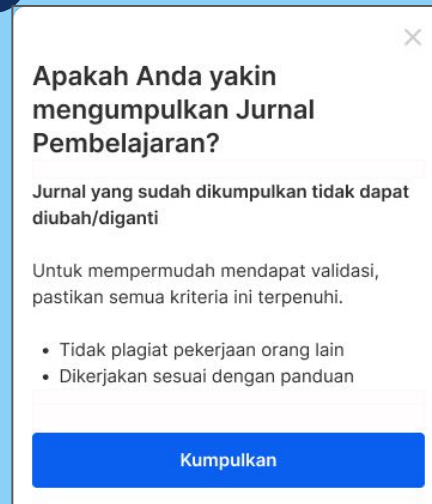

X

Apakah Anda yakin mengumpulkan Jurnal Pembelajaran?

Jurnal yang sudah dikumpulkan tidak dapat diubah/diganti

Untuk mempermudah mendapat validasi, pastikan semua kriteria ini terpenuhi.

- Tidak plagiat pekerjaan orang lain
- Dikerjakan sesuai dengan panduan

Kumpulkan

Klik **Kumpulkan** setelah Anda merasa yakin dengan Jurnal Pembelajaran Anda.

Mengerjakan Jurnal Pembelajaran



Tampilan jika Jurnal Pembelajaran belum semuanya selesai

Kerjakan Jurnal Pembelajaran akan muncul jika semua modul telah selesai dipelajari, post-test telah dikerjakan. Unggah Jurnal Pembelajaran Anda sesuai panduan pengerjaan

Perbaiki Jurnal Pembelajaran akan muncul jika Anda telah mengunggah Jurnal namun tidak lolos validasi. Unggah kembali Jurnal Pembelajaran sesuai Panduan pengerjaan.

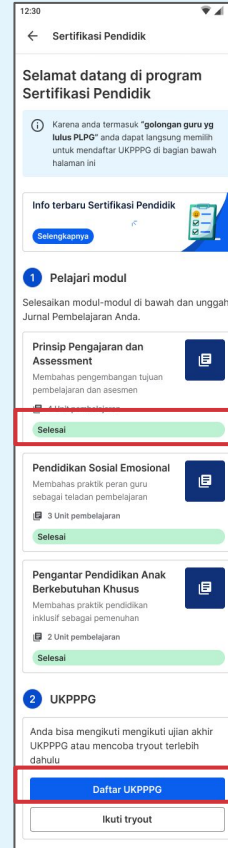

Tampilan jika Jurnal Pembelajaran telah selesai semua

Selesai
Jika jurnal pembelajaran Anda telah lolos divalidasi, status akan berubah menjadi **Selesai**.

Daftar UKPPPG
Tombol ini akan muncul jika semua Jurnal Pembelajaran telah berstatus **selesai**. Klik untuk Mendaftar.

Ikuti tryout
Jika sudah mendaftar UKPPPG, Anda dapat mengikuti tryout untuk berlatih mengerjakan soal UKPPPG

Mengerjakan Jurnal Pembelajaran



Sertifikasi Pendidik akan dianggap selesai jika Anda:

- Mengerjakan Jurnal Pembelajaran sesuai petunjuk
- Menuliskan minimal 300 kata pada bagian refleksi
- Tidak ada unsur kemiripan yang ditemukan pada Jurnal Pembelajaran Anda

Saran Perbaikan Jurnal Pembelajaran

Materi Baru!

Selamat datang di program Sertifikasi Pendidik

Info terbaru Sertifikasi Pendidik
[Selengkapnya](#)

1 Pelajari modul

Selesaikan modul-modul di bawah dan unggah Jurnal Pembelajaran Anda.

Prinsip Pengajaran dan Assesmen
 Membahas pengembangan tujuan pembelajaran dan asesmen
 4 Unit Pembelajaran

Pendidikan Sosial Emosional
 Membahas praktik peran guru sebagai teladan pembelajaran
 3 Unit Pembelajaran
[Kerjakan Jurnal Pembelajaran](#)

Pengantar Pendidikan Anak Berkebutuhan Khusus
 Membahas praktik pendidikan inklusif sebagai pemenuhan
 2 Unit Pembelajaran
[Perbaiki Jurnal Pembelajaran](#)

2 UKPPPG

Ikuti uji kompetensi setelah Anda menyelesaikan semua modul di atas.
[Daftar UKPPPG](#)

12:30

←

Prinsip Pengajaran dan Assesmen

Membahas pengembangan tujuan pembelajaran dan asesmen sebagai alat mengetahui kebutuhan dasar peserta didik

Saran Perbaikan ✕

Belum ada dokumentasi maupun umpan balik dari kegiatan. Dokumentasi dapat berupa tangkapan layar/screenshot, foto kegiatan, materi presentasi, dll. Umpan balik dapat berupa uraian atau foto/ tangkapan layar hasil umpan balik.

Tidak perlu terburu-buru, kerjakan sesuai dengan durasi waktu yang Ibu/Bapak butuhkan. Kami tunggu perbaikan Aksi Nyata Anda, Ibu dan Bapak Guru hebat!

[Perbaiki Jurnal](#)

Apabila jurnal pembelajaran perlu diperbaiki, peserta akan mendapatkan saran perbaikan sebelum mengunggah kembali jurnal.

Baca terlebih dahulu saran perbaikan, sehingga jurnal yang diunggah kembali, sesuai dengan kriteria.

Perlu diperhatikan!

- Untuk menghindari kegagalan validasi, dalam mengerjakan Jurnal Pembelajaran sangat disarankan untuk dibuat dengan menggunakan Ms. Word, Google Docs atau *word processor* lainnya dan disimpan menggunakan format .Pdf. Selain format tersebut, tidak bisa diterima oleh sistem.

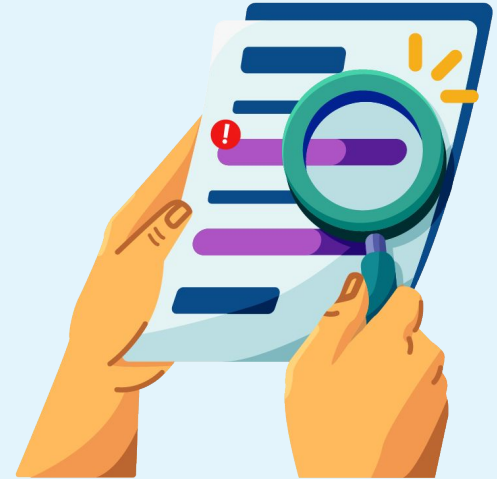

Bagian 03

Pertanyaan yang sering ditanyakan



Pertanyaan yang sering ditanyakan

1. Apakah saya bisa mendaftarkan diri untuk mengikuti Sertifikasi Pendidik di Ruang GTK?

Tidak, program Sertifikasi Pendidik hanya bisa diikuti oleh guru yang sudah terverifikasi mengikuti Sertifikasi Pendidik.

2. Apakah saya harus menyelesaikan semua Modul untuk bisa mendaftar UKPPPG?

Benar. Anda harus menyelesaikan modul, post test dan Jurnal Pembelajaran untuk bisa mendaftar dan mengikuti UKPPPG.

3. Apakah hasil Post test saya mempengaruhi nilai UKPPPG saya?

Tidak. Post test digunakan untuk pengenalan bentuk soal di UKPPPG, sehingga tidak mempengaruhi nilai UKPPPG Anda.

Pertanyaan yang sering ditanyakan

4. Apakah pendaftaran UKPPPG dilakukan di Ruang GTK?

Jika semua modul sudah selesai dikerjakan, tombol Pendaftaran UKPPPG akan muncul di Ruang GTK.

Anda dapat melakukan pendaftaran dengan klik tombol tersebut.

5. Apakah ada batas waktu pengerjaan modul, Post test, dan Jurnal Pembelajaran?

Selama pembelajaran secara mandiri dilakukan, peserta dapat mengerjakan modul yang dipilih.

6. Dimana saya bisa mengetahui apakah saya terpilih untuk mengikuti PPG bagi Guru Tertentu?

Silakan cek pengumuman di akun SIMPKB Anda. Jika terpilih, Anda akan mendapatkan notifikasi/pengumuman.

Pertanyaan yang sering ditanyakan

7. Apa yang harus saya lakukan jika informasi Bidang Studi saya tidak sesuai?

Silakan cek [rumpun bidang studi di sini](#).

Jika sudah sesuai, maka Anda dapat lanjut mengerjakan modul. Namun, apabila Rumpun Bidang Studi yang Anda dapatkan belum sesuai bidang studi, Anda dapat lapor ke Pusat Bantuan dengan menyertakan informasi berikut:

1. Akun belajar.id Anda
2. Tangkapan layar modul Anda/tangkapan layar data diri Anda

Selanjutnya tim kami akan melakukan pengecekan terhadap laporan Anda dan akan menghubungi kembali melalui email, **Sambil menunggu**, Anda dapat mengerjakan modul Pembelajaran Sosial Emosional dan Pengantar Pendidikan Anak Berkebutuhan Khusus terlebih dahulu.

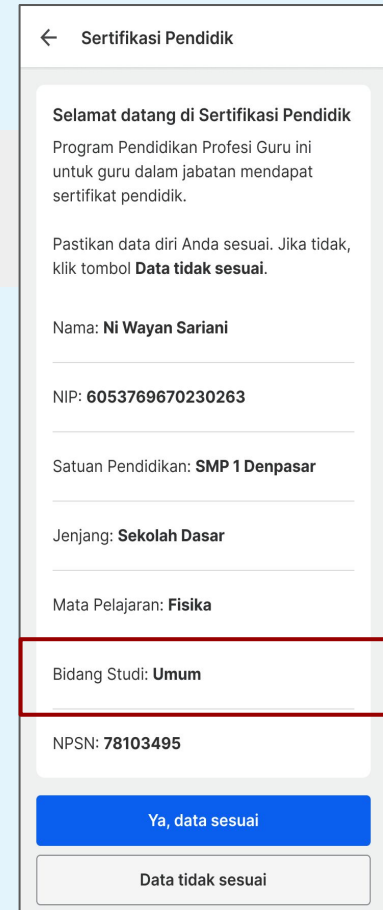

← Sertifikasi Pendidik

Selamat datang di Sertifikasi Pendidik

Program Pendidikan Profesi Guru ini untuk guru dalam jabatan mendapat sertifikat pendidik.

Pastikan data diri Anda sesuai. Jika tidak, klik tombol **Data tidak sesuai**.

Nama: **Ni Wayan Sariani**

NIP: **6053769670230263**

Satuan Pendidikan: **SMP 1 Denpasar**

Jenjang: **Sekolah Dasar**

Mata Pelajaran: **Fisika**

Bidang Studi: Umum

NPSN: **78103495**

Ya, data sesuai

Data tidak sesuai

Bagian 04

Pusat Informasi dan Pusat Bantuan



Informasi dan Pusat Bantuan

Pusat Informasi dan Pusat Bantuan RGTK

<https://s.id/halamanpusatbantuanRuangGTK>

Pusat Bantuan PPG Bagi Guru Tertentu

<https://ppg.dikdasmen.go.id/page/hubungi-kami>

Pusat Informasi Kendala Akses (belajar.id)

<https://pusatinformasi.belajar.id/>

Paket Informasi PPG Guru Tertentu 2025

s.id/SertifikasiPendidikRuangGTK





Kementerian Pendidikan Dasar dan Menengah
Republik Indonesia
2025

